KRANKENHAUSGESELLSCHAFT
ST. VINCENZ mbH

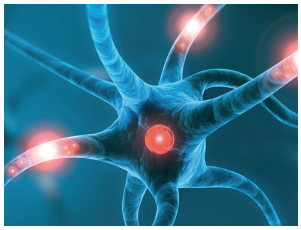

Die Krankenhausgesellschaft St. Vincenz mbH ist die größte Arbeitgeberin des Landkreises Limburg-Weilburg, getragen von zwei Stiftungen. Als regionale Gesundheitsversorgerin stellt die Gesellschaft an den Standorten Limburg und Diez die Versorgung von jährlich rund 30.000 stationären sowie 80.000 ambulanten Patient:innen auf hohem medizinischen und pflegerischen Niveau sicher. Neben den Krankenhäusern in Limburg und Diez betreibt die Gesellschaft das MVZ Gesundheitszentrum St. Anna GmbH sowie das MVZ am Krankenhaus Diez gGmbH, bestehend aus insgesamt 19 Haus bzw. Facharztpraxisangebote an sieben Standorten.

Als Stabstelle der Geschäftsführung des St. Vincenz-Krankenhauses Limburg suchen wir in der Nachfolge eine|n

MVZ Koordinator:in (w|m|d)

Ihre Aufgaben:

- Entwicklung und Abstimmung von Rahmenbedingungen des reibungslosen Ablaufs der Praxen
- Strategische Ausrichtung der MVZ und Entwicklung bzw. Verantwortung zugehöriger Projekte
- Kommunikationspartner zur KV Hessen und KV Rheinland-Pfalz
- Schnittstelle zu den St. Vincenz-Krankenhäusern Limburg und Diez
- Organisation von Schulungen bzw. Führung anlassbezogener Mitarbeitergespräche
- Mitwirkung bei Berichtserstellungen des Controllings
- Führung von Bewerbungsgesprächen der Praxen wie zugehöriger Bewerberauswahl

Ihr Profil:

- Ein erfolgreich abgeschlossenes, einschlägiges Studium oder ein vergleichbarer Abschluss im Bereich Gesundheitswesen mit Erfahrung im Bereich Abrechnung mit Praxis- und Projektmanagement
- Erste Führungserfahrung in einem ähnlichen Umfeld
- Kooperations- und Teamfähigkeit in der Zusammenarbeit mit den verschiedenen Fachabteilungen des Hauses
- Selbstständiges, strukturiertes Arbeiten mit ausgeprägtem Organisationsgeschick

Das bieten wir Ihnen:

- Eine interessante, abwechslungsreiche und eigenverantwortliche teamorientierte Tätigkeit
- Der Position angemessene, attraktive Vergütung nach TVöD
- Zusätzliche betriebliche Altersversorgung
- Arbeitgeberfinanzierte Weiterbildungsmöglichkeiten
- Möglichkeit des Bike-/ E-Bike-Leasings
- Betriebliches Gesundheitsmanagement , Gesundheitstage & EGYM Wellpass
- Weitere umfangreiche Mitarbeiterbenefits

Sie sind interessiert?

Dann bewerben Sie sicht gerne per E-Mail an **bewerbung@st-vincenz.de**
(ausschließlich ZIP-Dateien oder PDF-Dateien)

Sie haben noch Fragen?

Nähere Auskünfte zur Stelle erteilt Ihnen gerne Geschäftsführer **Guido Wernert** unter **06431 292 7101.**